

BASE SOCIALE DI MAG AL 28/11/2015

La base sociale di Mag 2 conta **1.270** soci così differenziati:

| PERSONE FISICHE | | PERSONE GIURIDICHE | |
|----------------------------|--------------------------------|-------------------------------|-----------------------------------|
| 1073 | | 197 | |
| Persone fisiche FINANZIATE | Persone Fisiche NON FINANZIATE | Persone giuridiche FINANZIATE | Persone giuridiche NON FINANZIATE |
| 179 | 894 | 104 | 93 |

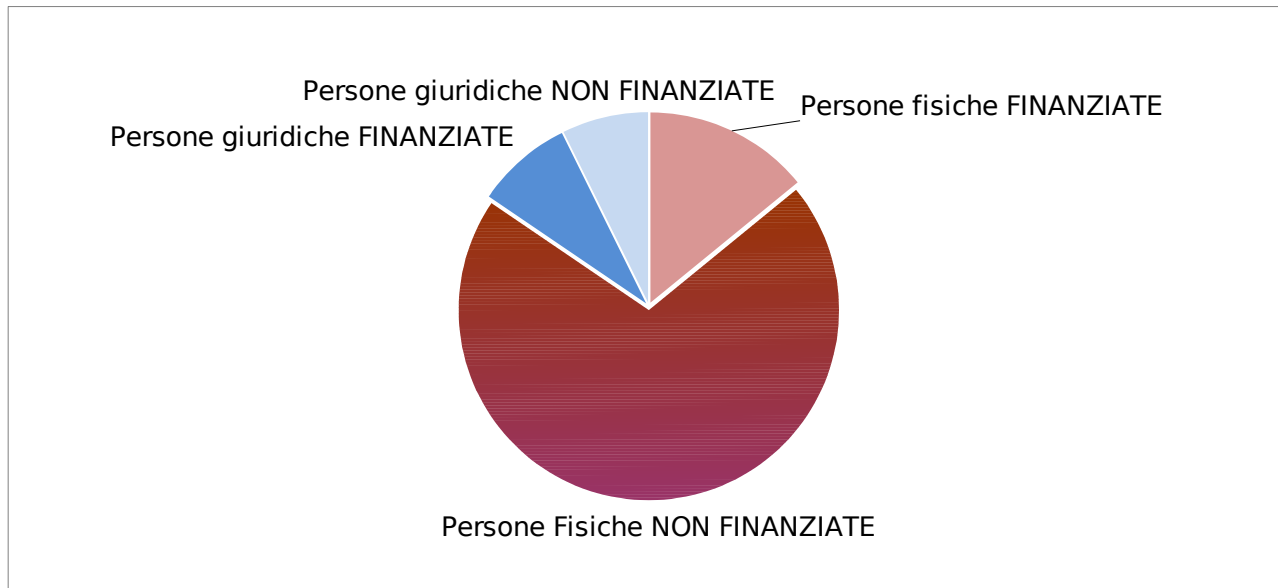

ANDAMENTO TEMPORALE NUMERO SOCI (AL 28/11/2015)

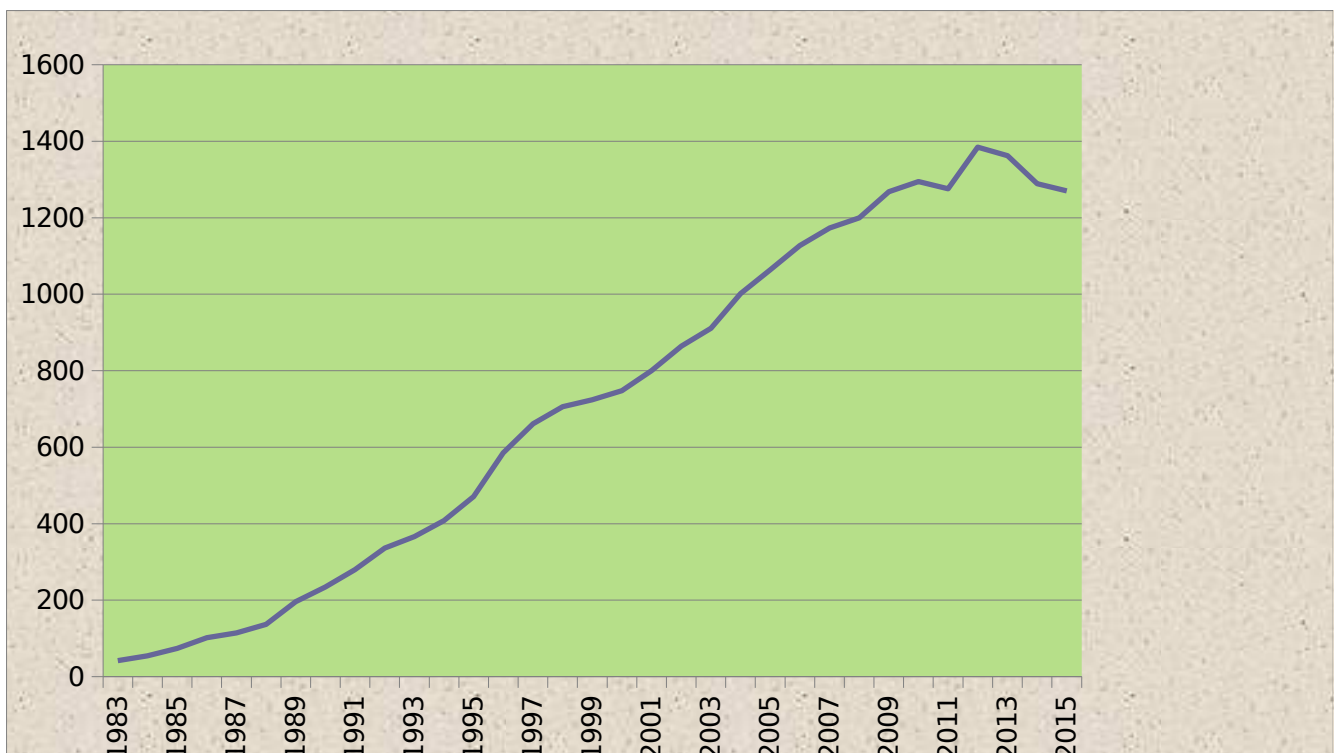

ANDAMENTO TEMPORALE CAPITALE SOCIALE (AL 28/11/2015)

Il capitale sociale di Mag2 ammonta a 2.302.524 euro.

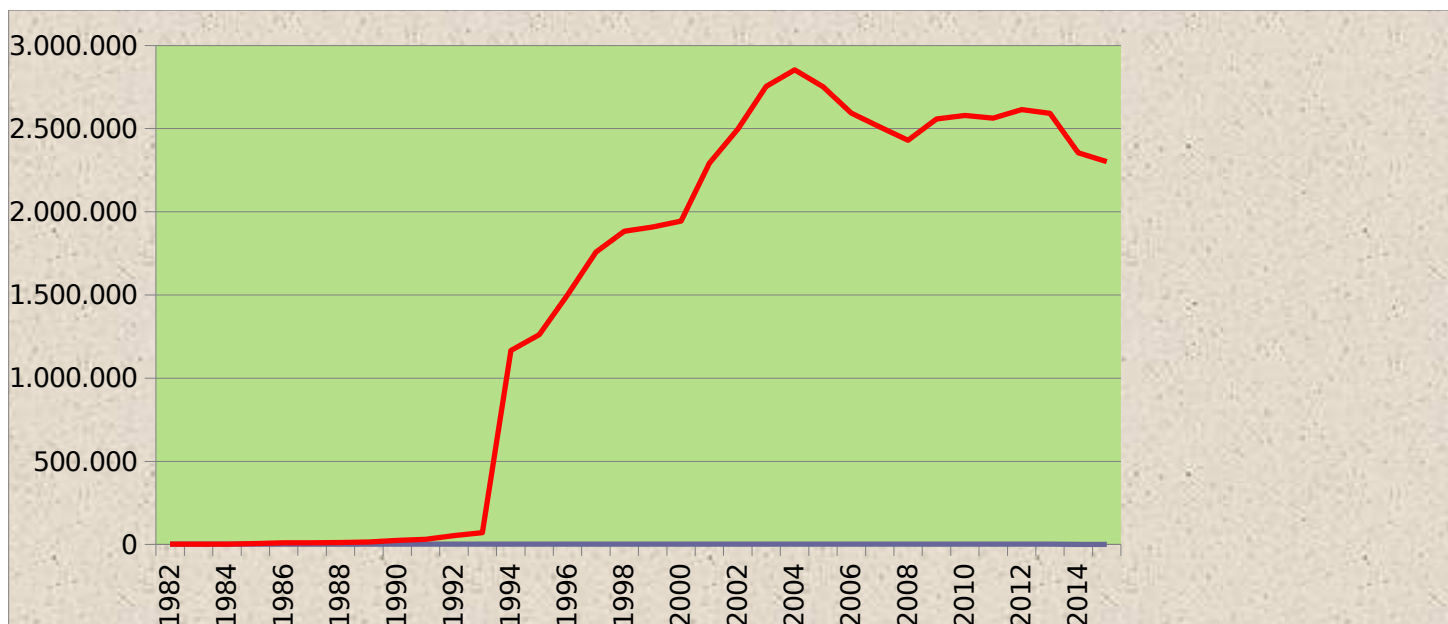

TREND RACCOLTA/RECESSI DAL 2002 AL 2015 (agg. al 28/11/2015)

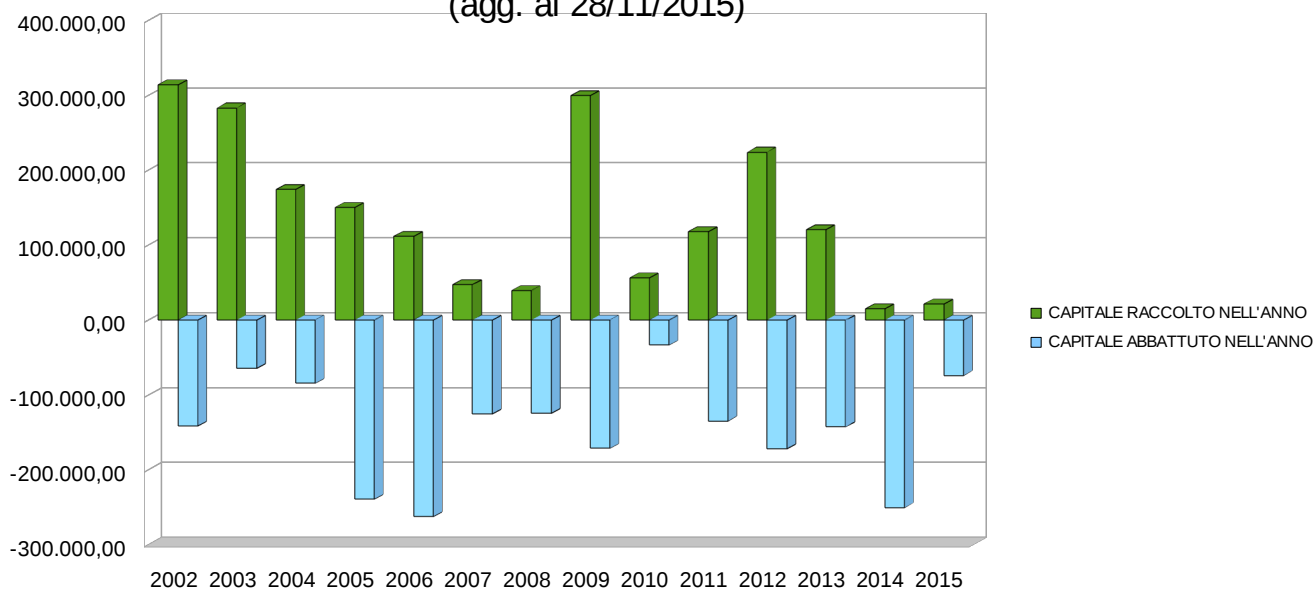

INCREMENTI E DECREMENTI DEL CAPITALE NEL 2015 (agg. al 28/11/2015)

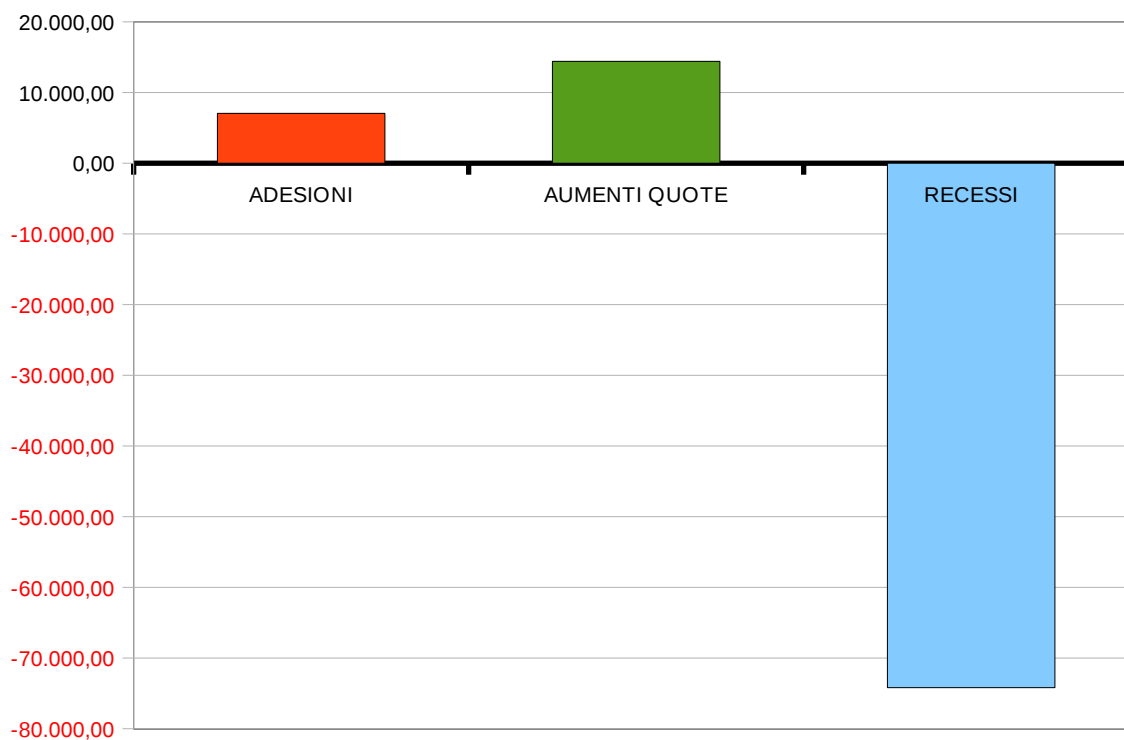

Ad oggi le richieste di recesso pervenute nel 2015, che saranno liquidate nel 2016, ammontano a circa **90.000 euro**.

Anche nel 2015, relativamente alle richieste di recesso, è stato applicato quanto deliberato dal CdA applicando le regole stabilite dallo statuto e cioè l'esecuzione dei recessi solo post assemblea di approvazione del bilancio escludendo la possibilità, salvo eventuali eccezionali deroghe, di anticipare parte della quota mediante finanziamento o di recesso immediato.

Inoltre, come deliberato dall'Assemblea dei soci del 23 Maggio scorso, la liquidazione delle richieste di recesso pervenute nel corso del 2014, e liquidate nel 2015, ha subito una devalorizzazione del 17,50% che è andata ad incrementare la voce di Bilancio "Fondo Copertura Perdite". Si stima, con l'attuale preconsuntivo, una devalorizzazione della quota di chi recederà nel 2016 di circa il 19,50%.